Schmetterlingsexkursion
am 4. Juli 2020
Alzdamm Emmerting alzabwärts

Schwalbenschwanz
(*Papilio machaon*)

Grünaderweißling (links)
(*Pieris napi*)
Kl. Kohlweißling (rechts)
(*Pieris rapae)*

Faulbaum-Bläuling
(*Celastrina argiolus*)

Dunkler Wiesenknopf-Ameisenbläuling
(*Maculinea nausithous*)

Kurzschwänziger Bläuling
(*Everes argiades*)

Zitronenfalter
(*Gonepteryx rhamni*)

frisch geschlüpfter Falter

Großes Ochsenauge (links in cop.)
(*Maniola jurtina*)
Schornsteinfeger (rechts)
(*Aphantopus hyperanthus*)

Kleiner Fuchs (links)
(*Aglais urticae*)
Tagpfauenauge (rechts)
(*Inachis io*)

Schachbrett
(*Melanargia galathea*)

Schwarzkolbiger Dickkopffalter (links)
(*Thymelicus sylvestris*)
Braunkolbiger Dickkopffalter (rechts)
(*Thymelicus lineola*)

Brauner Mönch (rechts)
(*Cucullia verbasci*)
Braunwurz-Mönch (links)
(*Cucullia scrophulariae*)

Weißbindiges Wiesenvögelchen (links)
(*Coenonympha arcania*)
Kleines Wiesenvöglechen (rechts)
(*Coenonympha pamphilus)*

Kaisermantel (m links, w rechts)
(*Argynnis paphia*)

Großer Schillerfalter
(*Apatura iris*)

Kleiner Eisvogel
(*Limenitis camilla*)

Feuriger Perlmutterfalter
(*Argynnis adippe*)

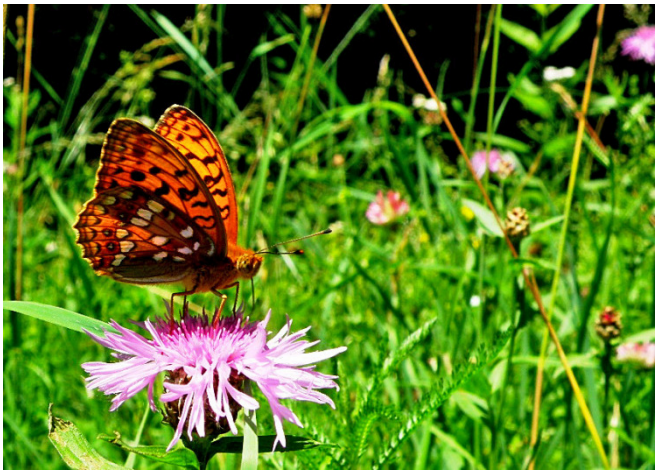

Landkärtchen
(*Arschnia levana*)
links Frühjahrsform, rechts Sommerform

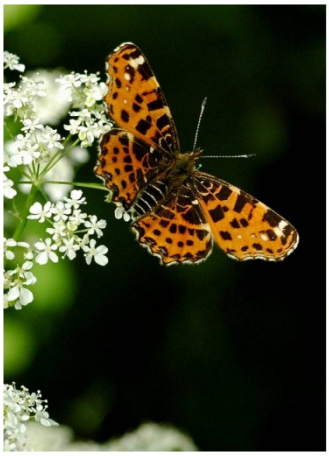

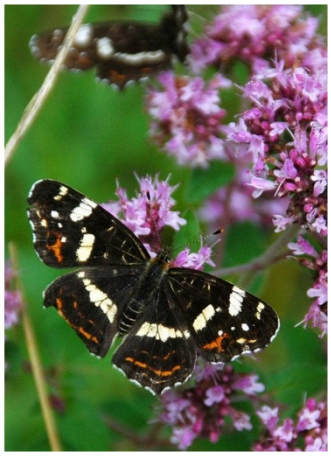

Hummelschwärmer
(*Hemaris fuciformis)*

C-Falter
(*Polygonia c-album*)

Fensterschwärmerchen
(*Thyris fenestrella*)
von Eveline entdeckt und fotografiert

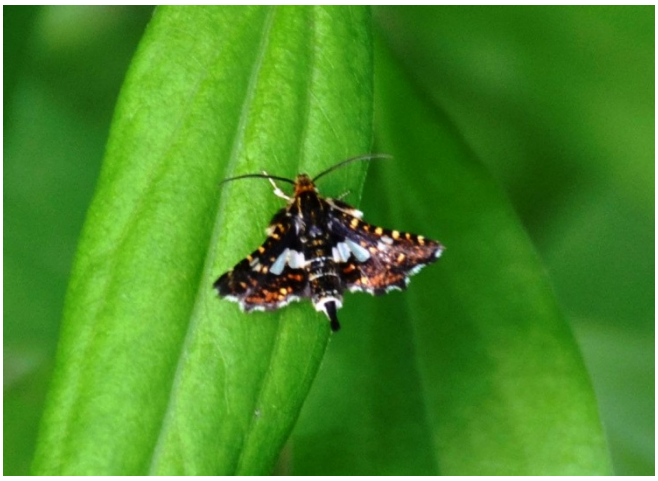

Noch ein paar Kleinschmetterlinge:
Rhabarberzünsler
(*Oncocera semirubella*)

Catoptria margaritella
Kein deutscher Name bekannt

Weißer Graszünsler
(*Crambus perlella*)

Die Fotos sind nicht während der Exkursion entstanden, sie sind aber alle; bis auf das Fensterschwärmerchen, aus meinem Archiv.
Ich hoffe, ihr hattet Spass bei unserer Exkursion, bis auf ein andermal
Gerhard KARL